

# TEEN SUMMER CAMP

*Dive into a summer of sun, skills, epic experiences,  
and good vibes at the Boys & Girls Club of Malibu!*

**INCOMING 6TH-12TH**

**June 22nd - August 7th**

**MON-FRI, 8:30 AM - 5:30 PM**

**Closed July 3rd**

**BGCM Teen Center  
30215 Morning View Dr**

***CLICK HERE  
TO ENROLL***



Visit [www.bgcmalibu.org](http://www.bgcmalibu.org) to  
enroll and learn more!

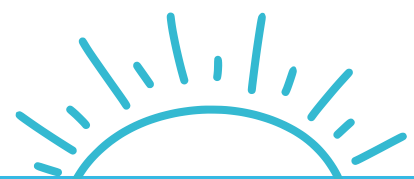

# ADVENTURE AWAITS!

Our Summer Fun Includes:

- ✓ Outdoor Explorations
- ✓ Creative Art Studio
- ✓ Sound in Motion: Music & Movement
- ✓ Future Innovators Lab (STEM)
- ✓ Rise & Lead: Confidence, Leadership & Character Building

## TWO FIELD TRIPS EVERY WEEK!

- ✓ Knott's Berry Farm
- ✓ Universal Studios
- ✓ Laser Tag
- ✓ Movies
- ✓ Thrift Shopping
- ✓ Kayaking & Paddle Boarding
- ✓ And plenty of sun, sand & fun at the beach!

**INCOMING  
6TH-12TH GRADE**

**MONDAY-FRIDAY  
8:30AM-5:30PM**

**\$10 PER DAY**

**OR**

**\$45 PER WEEK**

**OR**

**\$160 PER MONTH**

**OR**

**\$300 FOR THE FULL SUMMER**

Please reach out to learn how we can support you and your family if you are a survivor of the Franklin or Palisades Fire. The ability to pay is never a barrier to participate in BGCM programs. If you qualify for free/reduced lunch through SMMUSD, please reach out to learn more/enroll. All members and parents are required to abide by the BGCM Parent Handbook and the Club's discipline policy.

For questions, email [info@bgcmalibu.org](mailto:info@bgcmalibu.org)

# CAMPAMENTO DE VERANO PARA ADOLESCENTES

*¡Sumérgete en un verano de sol, habilidades, experiencias épicas y buena vibra en el Boys & Girls Club of Malibu!*

**ENTRANTES 6TH-12TH**

**22 de junio – 7 de agosto**

**LUN-VIE, 8:30 AM – 5:30 PM**

**Cerrado el 3 de julio**

**Centro para Adolescentes BGCM  
30215 Morning View Dr**

**HAGA CLIC  
AQUÍ PARA  
INSCRIBIRSE**



¡Visite [www.bgcmalibu.org](http://www.bgcmalibu.org) para inscribirse y obtener más información!

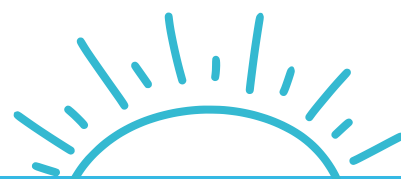

# ¡LA AVENTURA TE ESPERA!

Nuestro verano divertido incluye:

- ✓ Exploraciones al aire libre
- ✓ Laboratorio de Futuros Innovadores (STEM)
- ✓ Estudio de Arte Creativo
- ✓ Levántate y Lidera: Desarrollo de Confianza, Liderazgo y Carácter
- ✓ Sonido en Movimiento: Música y Movimiento

## ¡DOS EXCURSIONES CADA SEMANA!

- ✓ Knott's Berry Farm
- ✓ Compras en Tiendas de Segunda Mano
- ✓ Universal Studios
- ✓ Kayak y Paddleboard
- ✓ Laser Tag
- ✓ ¡Y mucho sol, arena y diversión en la playa!
- ✓ Películas

**ENTRANTES  
6TH-12TH GRADE**

**LUNES A VIERNES  
8:30AM-5:30PM**

**\$10 POR DÍA**

**OR**

**\$45 POR SEMANA**

**OR**

**\$160 POR MES**

**OR**

**\$300 POR TODO EL VERANO**

Comuníquese con nosotros para saber cómo podemos apoyar a usted y a su familia si ha sido afectado por el incendio de Franklin o Palisades. La capacidad de pago nunca es un obstáculo para participar en los programas del BGC. Si califica para almuerzo gratuito o a precio reducido a través de SMMUSD, comuníquese con nosotros para obtener más información o inscribirse. Todos los miembros y padres deben cumplir con el Manual para Padres del BGC y con la política de disciplina del Club.

Para preguntas, envíe un correo a [info@bgcmalibu.org](mailto:info@bgcmalibu.org)